

Working Time Office® for Aios

Roosters evalueren op wet- en regelgeving. Koppelen met bestaande planning, gerealiseerde werktijden en oproepen invoeren, plus ORT en 52/48 urenrapportages

Déhora Consultancy Group is een internationaal opererend organisatieadviesbureau op het gebied van personele planningsvraagstukken. Met honderd medewerkers ondersteunen en begeleiden wij bedrijven en organisaties in alle sectoren bij de inzet van arbeid. Dat doen we al meer dan twintig jaar.

Full Service Concept

Onze dienstverlening op het gebied van planning & scheduling is uniek te noemen: we doen onderzoek, geven advies en detacheren deskundige planners. Daarnaast verzorgen wij trainingen en kunt u bij ons terecht voor de levering of ontwikkeling van planningssoftware.

Déhora Consultancy Group B.V.

Gelderlandplein 75d
1082 LV Amsterdam
Postbus 7850
1008 AB AMSTERDAM
t: +31 (0)20-4044042
f: +31 (0)20-4044676
i: www.dehora.nl
e: info@dehora.nl

Working Time Office®

t: +31 (0)20-4044042
h: 0900-3333336 (€ 0,80 c.p.m.)
i: www.workingtimeoffice.nl
e: info@workingtimeoffice.nl



Roosters evalueren en analyseren in Excel®

Het controleren en rapporteren van roosters hoeft u niet langer hoofdbreken te bezorgen. Met de Working Time Office® (WTO) gaat dit heel eenvoudig en snel via internet. Het rooster kan zo altijd up-to-date zijn en voldoen aan de gestelde eisen. Alle roosterwijzigingen in een basisrooster als gevolg van ziekte, verlof, dienststruiling, oproepen en afwijkende gewerkte uren kunnen eenvoudig worden ingevoerd. Op ieder moment is een evaluatie op de Arbeidstijdenwet mogelijk.

WTO for Aios

In overleg met de Jonge Orde en de Nederlandse Vereniging van Ziekenhuizen is er een speciale versie de 'WTO for Aios' samengesteld. Deze versie bevat de betreffende Zorg CAO inclusief de specifieke Aios regels. Ook zijn de extra modules WTA vakantietaak, WTS planning en WTR voor aanvullende rooster- en uurrapportages toegevoegd.

CAO Evaluatieset

Naast de standaard ingebouwde Arbeidstijdenwet, heeft de WTO for Aios ook de gewenste CAO ingebouwd. De CAO regels en rapportages zijn getoetst door koepelorganisaties, waardoor wij de correcte werking kunnen garanderen. Dit kan de CAO-Z zijn waarmee het rooster op alle werk- en rusttijden regels daarin kan worden getoetst. Inclusief de speciale ATB regels voor Aios. Naast deze evaluatieset zijn ook de CAO-UMC, CAO-GGZ, CAO-Gehandicaptenzorg en andere CAO evaluatiesets beschikbaar. Heldere uitleg geeft inzicht in de gevonden resultaten.

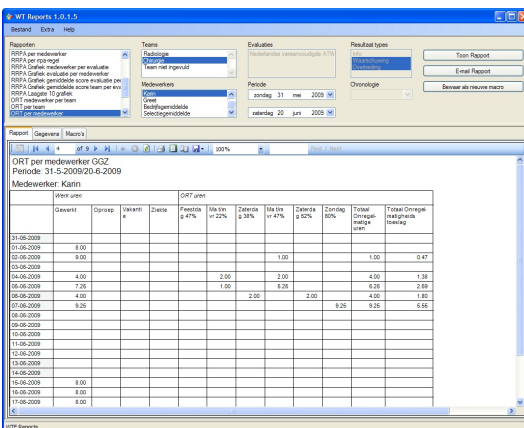
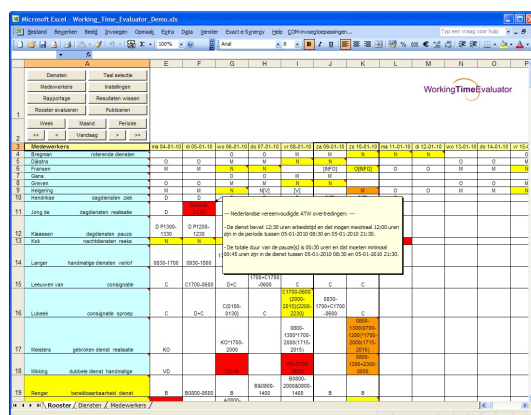

Working Time Reports

De WTO heeft de module WTR ingebouwd. Hiermee kunnen de speciaal voor uw sector samengestelde rapportages worden afgedrukt.

- Wet- en regelgeving evaluaties
 - Arbeidstijdwet overtredingen
 - CAO met ATB Aios bepalingen
- Specifieke urenrapportages
 - Gewerkte- versus contracturen
 - ORT onregelmatige uren
- Roosterafdrukken voor publicatie
- PDF en Excel exportbestanden
- XML en CSV koppelbestanden

Werking en koppeling

De WTO is het enige door de Arbeidsinspectie gecertificeerde roosterevaluatiesysteem. Dit betekent dat de correcte werking 100% is gegarandeerd. De WTO is een toepassing voor Microsoft® Excel® en is daardoor eenvoudig te gebruiken. Déhora verzorgt workshops, ondersteuning bij de installatie en kan ook met bestaande salaris, plan- of tijdklokssystemen koppelen.

Modern, betrouwbaar en betaalbaar

Déhora Consultancy Group biedt de WTO aan via internet op basis van een licentie met serviceabonnement. Probeer het zelf en kijk op www.workingtimeoffice.nl of neem contact met ons op voor een vrijblijvende demonstratie.